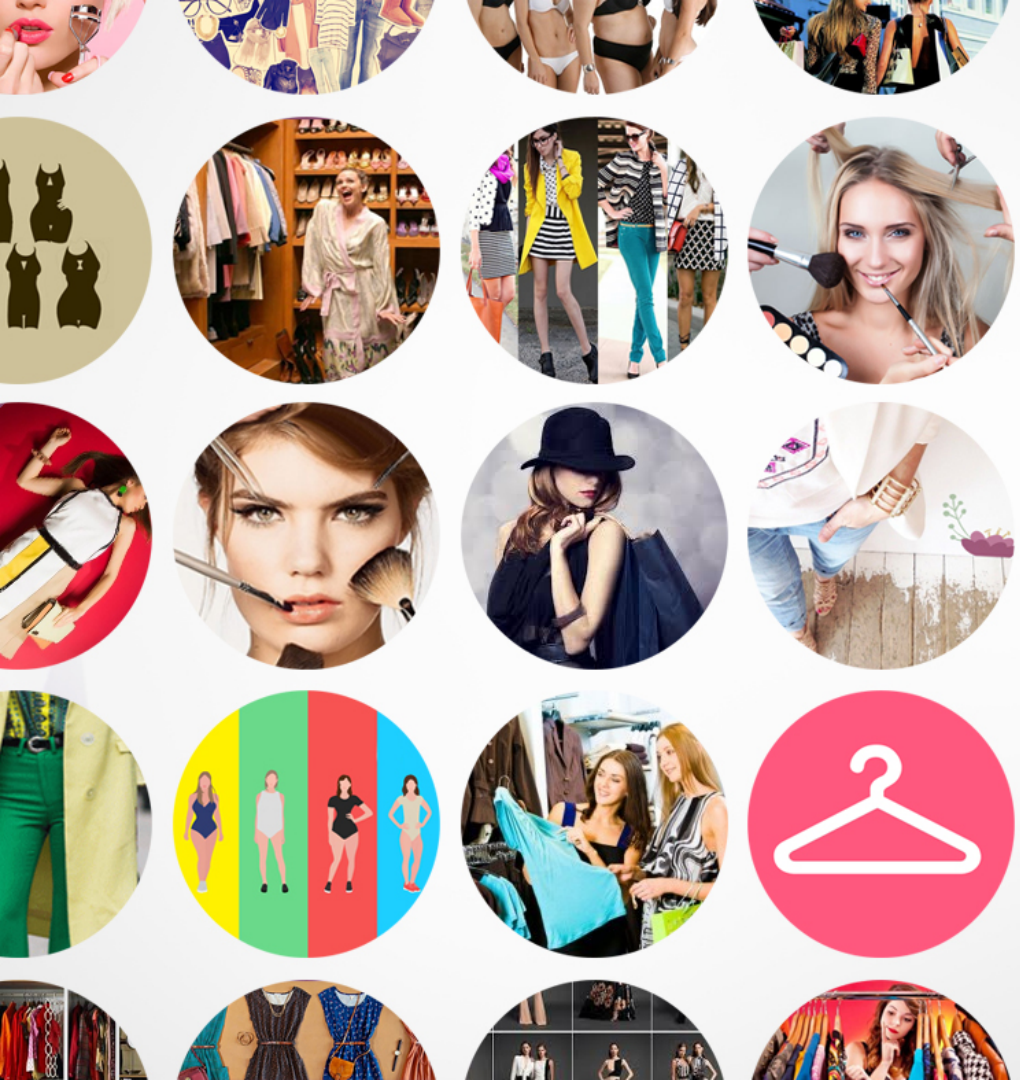

Curso Consultoria de Imagem

www.julianaparisi.com.br | www.blogdajulianaparisi.com.br

Juliana Parisi

personal stylist

Juliana Parisi

A paixão pela moda e por querer ajudar outras mulheres me transformou em Personal Stylist, formada pelo SENAC/SP em Consultoria de Imagem e Coloração Pessoal pelo Instituto Universo da Cor.

Sou graduada em Administração de Empresas, com experiência em grandes empresas de roupa feminina como Shoulder e C&A, e comando o "Blog da Juliana Parisi" com mais de 450 mil seguidores.

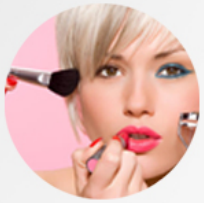

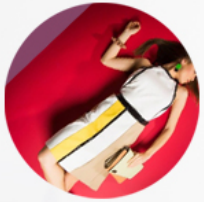
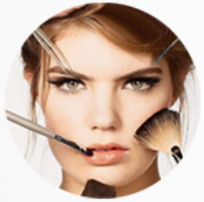

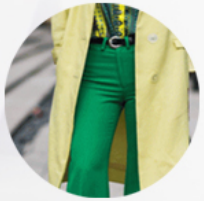
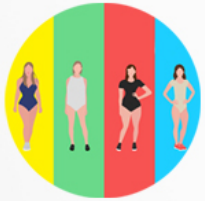

Curso Consultoria de Imagem

O Curso é voltado para pessoas que querem trabalhar como Personal Stylist/ Consultores de Imagem ou mesmo para quem quer cuidar da própria imagem, descobrindo a forma correta de valorizar os diferentes tipos físicos, tipos de rosto, estilos e a melhor cartela de cores para cada tipo de pele; olhos e cabelo, adequando o guarda-roupa a fim de fazer da imagem uma ferramenta de empoderamento.

O aluno receberá certificado de participação no curso e uma apostila completa abordando os tópicos descritos a seguir.

O Curso será ministrado sempre por mim, Juliana Parisi. Não existem professores autorizados a ministrar cursos em meu nome.

Juliana Parisi
personal stylist

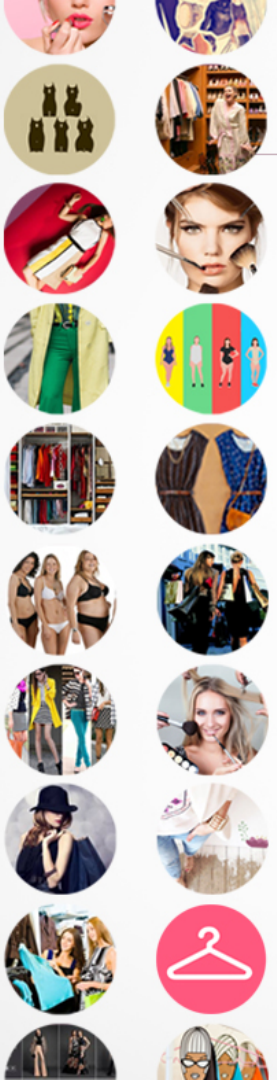

Conteúdo Programático

1. O PROFISSIONAL PERSONAL STYLIST

- Quem é o profissional Personal Stylist
- Especialidades do Profissional
- Áreas de atuação
- Etapas do trabalho

2. ANALISANDO SUA CLIENTE

- Tipos Físicos femininos – características e indicações
- Teste do Estilo Pessoal feminino
- Descrição dos 7 estilos universais femininos
- Tipos de Rosto – características e indicações
- Coloração Pessoal
- Planejamento do Guarda-Roupa
- Closet Clearing
- Montagem de looks segundo mapeamento da cliente
- Personal Shopper
- Book da cliente

Juliana Parisi
personal stylist

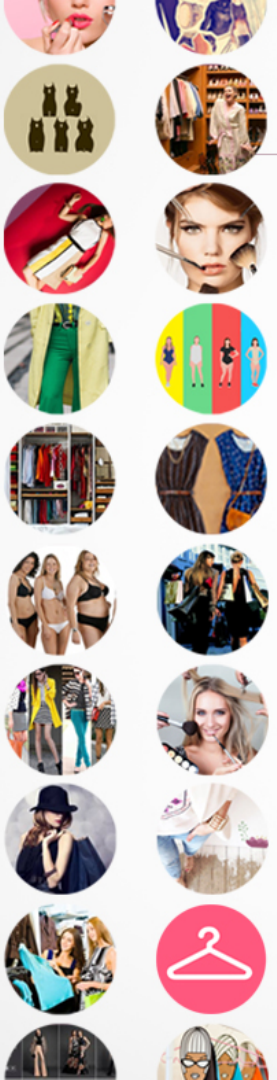

Informações Gerais

Data: 28 e 29 de março de 2020
Horário: 9h ás 18h
Carga horária: 16 horas
Local: Av. Paulista

MATERIAL DIDÁTICO:
- Apostila com todo o conteúdo apresentado;
- Certificado de participação no curso.

INVESTIMENTO:
Á vista: R$1.650,00 (transferência) – **1º LOTE POR TEMPO LIMITADO**
Á prazo: em até 12 x R$ 165,66

~~**2º LOTE – R$1.950,00**~~

INSCRIÇÃO POR EMAIL: contato@julianaparisi.com.br

Juliana Parisi
personal stylist

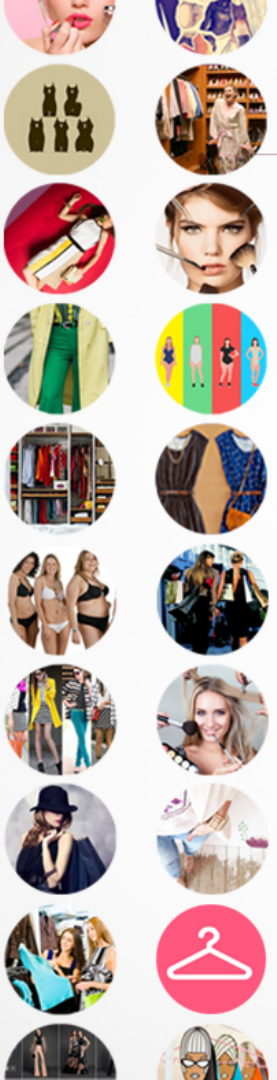

Informações Gerais

- Turma com no mínimo 5 alunas;
- Almoço livre com duração de 1 hora;
- Em caso de desistência, o valor da matrícula será devolvido caso o aluno avise com no mínimo 15 dias de antecedência a data do curso;
- Em caso de cancelamento do curso, o valor da matrícula será devolvido integralmente;

Qualquer dúvida estou a disposição pelo e-mail ou telefone:

contato@julianaparisi.com.br

(11) 97227-4487

Obrigada!!

Juliana Parisi
personal stylist